

MODULARIO
F. rig. rend. 487



MINISTERO DELLE FINANZE
DIREZIONE GENERALE DEL CATASTO E DEI SS.TT.EE.
CATASTO EDILIZIO URBANO (RDL 13-4-1939, n. 652)

MOD. BN (CEU)

LIRE
250

Planimetria di u.i.u. in Comune di ~~Pescasseroli~~ AQ via ~~Delle Sorgenti~~ civ. 13

-Eredi-

-Petrella Giuseppe-

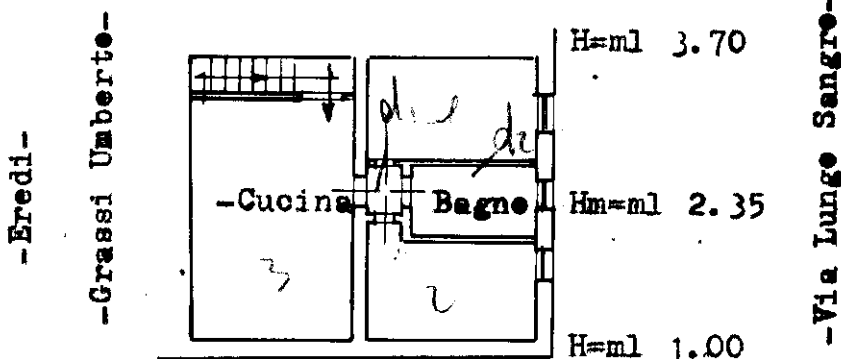

-Via Delle Sorgenti-

-Piano Seconde-

ORIENTAMENTO

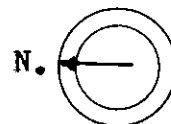

SCALA DI 1: 200

Catasto: Attribuzione e Zonizzazione al 19/01/2015 - Comune di PESCIASSEROLI (G484) - < Foglio: 22 - Particella: 816 - Subalterno: 6 >
VIA SORGENTI n. 13 piano: 2 interno: 2;

Declarazione di N.C.
Denuncia di variazione
Ultima planimetria in atti

Compilata dal Geometra-
(Titolo, cognome e nome)
D'Addario Pasquale
Data presentazione: 23/10/1990 - Data di acquisizione: 01/01/2015 - Richiedente: DLPMRA55E01G484W
Tutte le schede: 1 - Formato di acquisizione: A4(210x297) - Formato stampa: 887 - Formato testo: A4(210x297)
n. 816 sub 4 Int. 2 della provincia di AQUILA n. 887
data 4/8/86 Firma com. D'Addario Pasquale

RESERVATO ALL'UFFICIO
B/18/A 23 OTT 1990