

MODULARIO
F. - Cat. S. T. - 315



MINISTERO DELLE FINANZE
DIREZIONE GENERALE DEL CATASTO E DEI SERVIZI TECNICI ERARIALI

Mod. B (Nuovo Catasto Edilizio Urbano)

Lire
20

NUOVO CATASTO EDILIZIO URBANO

(R. DECRETO-LEGGE 13 APRILE 1939, N. 659)

Planimetria dell'immobile situato nel Comune di PESCASSEROLI Via COLLI BASSI

Ditta GINESTRA S.p.A.

Allegata alla dichiarazione presentata all'Ufficio Tecnico Erariale di L'AQUILA

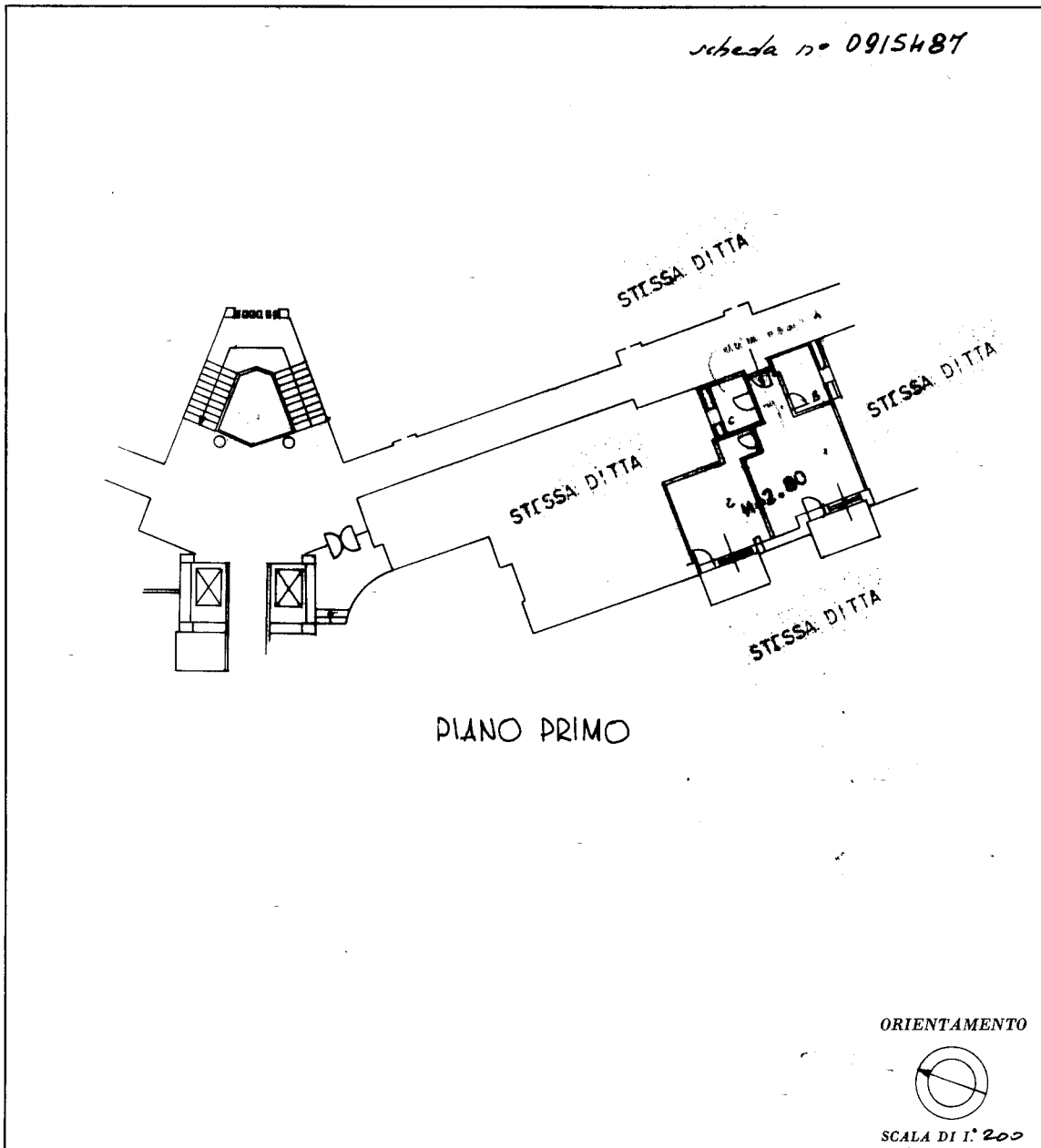

187 SPAZIO RISERVATO PER LE ANNOTAZIONI D'UFFICIO

DATA _____
PROT. N° _____

Compilata dall' Ing. Matricardi Giuseppe
(Titolo, nome e cognome del tecnico)
Iscritto all'Albo degli Ingegneri
della Provincia di Chieti
DATA 10-7-71
Firma: Matricardi Giuseppe

Catasto dei Fabbricati - Situazione al 13/01/2020 - Comune di PESCASSEROLI (G484) - < Foglio: 25 - Particella: 135 - Subalterno: 187 >
VIA COLLI BASSI piano: 1;

Ultima planimetria in atti