

Agenzia delle Entrate
CATASTO FABBRICATI
Ufficio Provinciale di
L' Aquila

Dichiarazione protocollo n. AQ0118065 del 22/09/2015

Planimetria di u.i.u. in Comune di Pescasseroli

Via Isonzo

civ. SNC

Identificativi Catastali:

Sezione:
Foglio: 22
Particella: 848
Subalterno: 212

Compilata da:
Mazzoli Stefania
Iscritto all'albo:
Architetti

Prov. Roma

N. 15553

Scheda n. 1

Scala 1:100

PIANO V- sottotetto
Hm 2,65

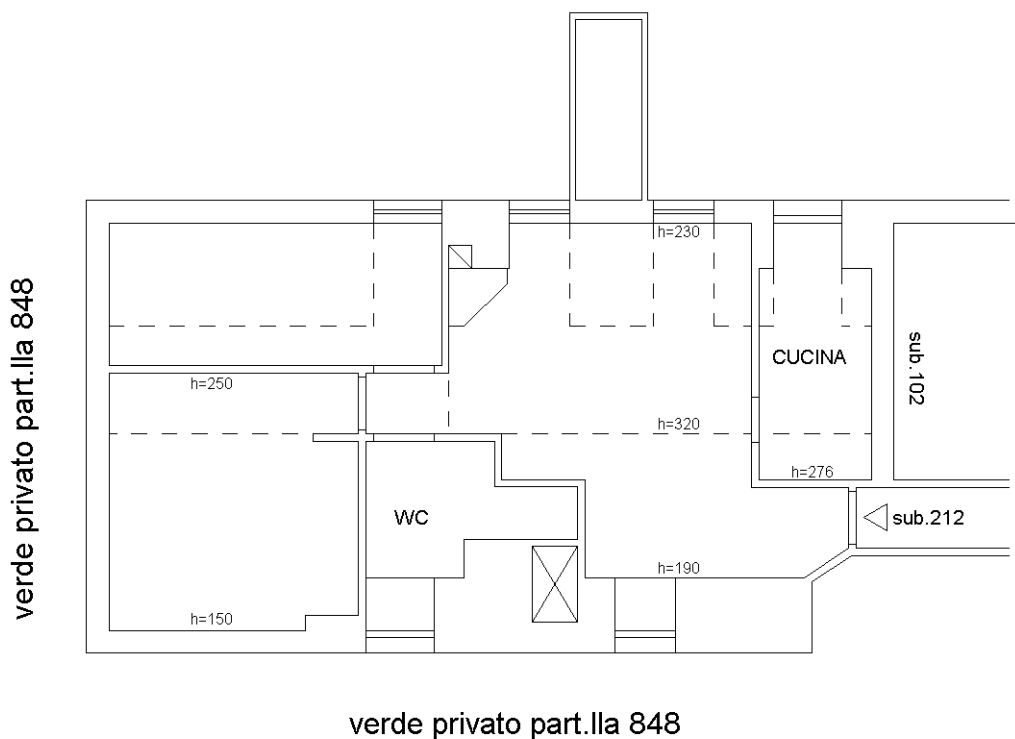

Catasto dei Fabbricati - Situazione al 06/01/2020 - Comune di PESCASSEROLI (G484) - < Foglio: 22 - Particella: 848 - Subalterno: 212 >
VIA ISONZO SNC piano: 5;

Ultima planimetria in atti