

MODULARIO
F. - Cat. S. T. - 315



MINISTERO DELLE FINANZE
DIREZIONE GENERALE DEL CATASTO E DEI SERVIZI TECNICI ERARIALI

Mod. B (Nuovo Catasto Edilizio Urbano)

NUOVO CATASTO EDILIZIO URBANO

Lire
20

(R. DECRETO LEGGE 11 APRILE 1939 N. 662)

Planimetria dell'immobile situato nel Comune di *Pescasseroli* via *Fonte Fraccassi*
Ditta *Coop. Edilizia "Valle Verde di Pescasseroli"* Lotto n. *27*
Allegata alla dichiarazione presentata all'Ufficio Tecnico Erariale di *L'Aquila*

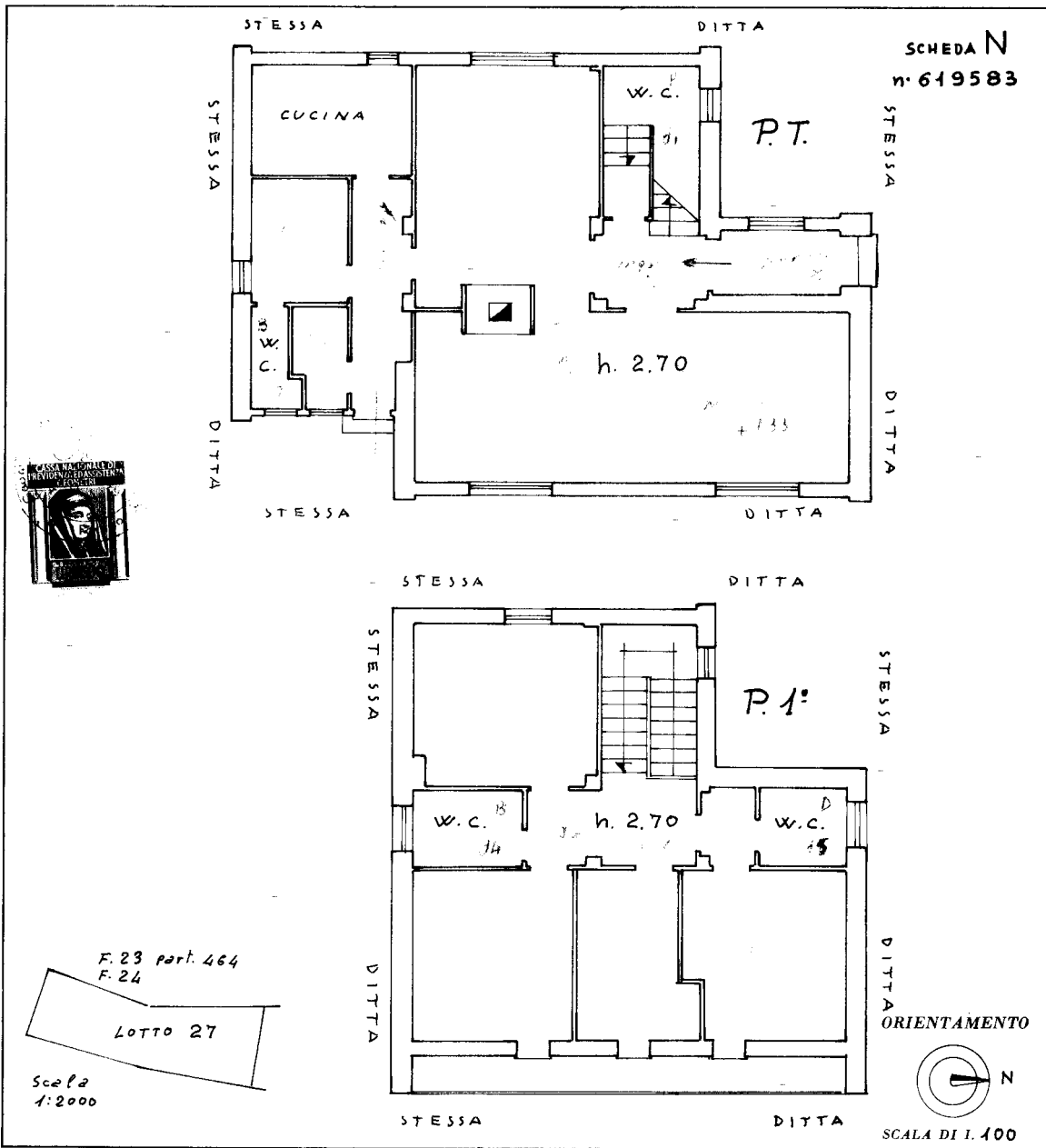

SCHEDA N
n. 619583

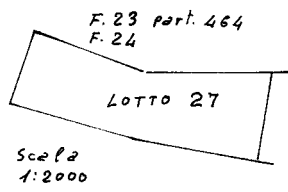

SPAZIO RISERVATO PER LE ANNOTAZIONI D'UFFICIO	
DATA	
PROT. N°	

Compilata dal *Geom. Angelo Bartoli*
(Titolo, nome e cognome del tecnico)
Iscritto all'Albo dei Geometri della Provincia di *Rieti*
10 ottobre 1966
Angelo Bartoli

SPAZIO
FEDERAZIONE
PROV. DI RIETI
N. 116

linea 01

18/03/2023 - Comune di PESCIASSEROLI (G484) - Foglio 23 - Particella 673 - Subalterno >
VIA FONTE FRACASSI Piano T - I

Ultima planimetria in atti

MODULARIO
F. - Cat. S. T. - 315



MINISTERO DELLE FINANZE
DIREZIONE GENERALE DEL CATASTO E DEI SERVIZI TECNICI ERARIALI

Mod. B (Nuovo Catasto Edilizio Urbano)

Lire
20

NUOVO CATASTO EDILIZIO URBANO

(D. DECRETO-LEGGE 13 APRILE 1939, N. 632)

Planimetria dell'immobile situato nel Comune di Pescasseroli via Fonte Fracassi
Ditta Coop. Edilizia "Valle Verde di Pescasseroli" Lotto n. 11
Allegata alla dichiarazione presentata all'Ufficio Tecnico Erariale di L'Aquila

SCHEDA N
N° 1438983

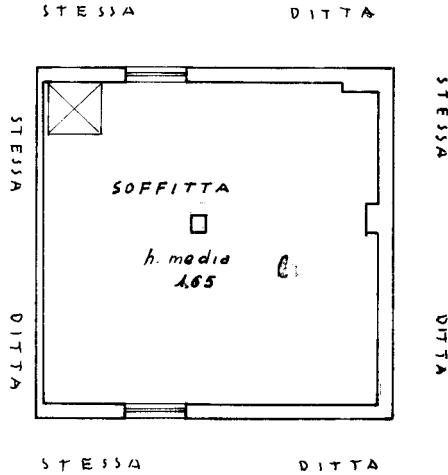

PT



ORIENTAMENTO



SCALA DI 1:100

SPAZIO RISERVATO PER LE ANNOTAZIONI D'UFFICIO

DATA
PROT. N°

Compilata dal Geom.
(Firma, nome e cognome del tecnico)
Angelo Bartoli
Iscritto all'Albo dei Geometri
della Provincia di Rieti
DATA 8 Agosto 1966
Firma Angelo Bartoli

ISTITUTO POLIGRAFICO DELLO STATO

Ultima planimetria in atti