

MODULARIO
F. - Cat. S. T. - 315



MINISTERO DELLE FINANZE

ACCETTABILE

Mod. B (Nuovo Catasto Edilizio Urbano)

DIREZIONE GENERALE DEL CATASTO E DEI SERVIZI TECNICI ERARIALI

Lire
50

NUOVO CATASTO EDILIZIO URBANO

(R. DECRETO-LEGGE 13 APRILE 1939, N. 652)

Planimetria dell'immobile situato nel Comune di PESCASSEROLI Via SS. 83 MARSICANA

Ditta S.P.A. I.C.E. INTERNAZIONALE COSTRUZIONI EDILIZIE

Allegata alla dichiarazione presentata all'Ufficio Tecnico Erariale di L'AQUILA

P. 4-7A
INT. 55

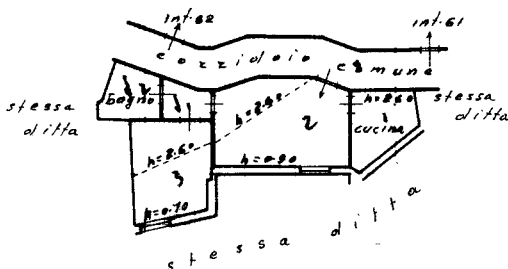

ORIENTAMENTO



SCALA DI I. 2000

SPAZIO RISERVATO PER LE ANNOTAZIONI D'UFFICIO

DATA

- 4 DIC. 1979

PROT. N°

139

CONTROLLATA SOPRALLUOGO
il **11 GIU. 1980** IL TECNICO



Compilata dal I.N.G.

(Titolo, nome e cognome del tecnico)

NICOLA RICCI

Iscritto all'Albo degli INGEGNERI

della Provincia di L'AQUILA

DATA 19-11-1979

Firma:

mapa 01
Catasto dei Fabbricati - Situazione al 10/07/2023 - Comune di PESCASSEROLI(G484) - < Foglio 23 - Particella 53 - Subalterno 56 >
VIALE SANTA LUCIA n. 6 Interno 55 Piano 3